



Ministero dello
sviluppo economico

DIGITAL TRANSFORMATION



DIGITAL TRANSFORMATION è l'incentivo che favorisce la trasformazione tecnologica e digitale dei processi produttivi delle micro, piccole e medie imprese. Istituito dal Decreto Crescita, è promosso dal Ministero dello Sviluppo Economico e gestito da Invitalia. La dotazione finanziaria è di **100 milioni di euro**.

AMBITO DI RIFERIMENTO



Il decreto-legge 30 aprile 2019, n. 34, convertito, con modificazioni, dalla legge 28 giugno 2019, n. 58, recante «Misure urgenti di crescita economica e per la risoluzione di specifiche situazioni di crisi».

FINALITÀ DELL'INTERVENTO



È l'incentivo che favorisce la trasformazione tecnologica e digitale dei processi produttivi delle micro, piccole e medie imprese.

SOGGETTI BENEFICIARI



Medie, piccole e micro imprese **iscritte** come attive nel Registro delle imprese che **operano** in via prevalente o primaria nel settore manifatturiero e/o in quello dei servizi diretti alle imprese manifatturiere e/o nel settore turistico e/o nel settore del commercio che hanno **conseguito**, nell'esercizio cui si riferisce l'ultimo bilancio approvato e depositato, un importo dei ricavi delle vendite e delle prestazioni pari almeno ad € 100.000.

- **Dispongono** di almeno due bilanci approvati e depositati presso il Registro delle imprese ovvero, nel caso di società in contabilità semplificata, delle ultime due dichiarazioni dei redditi presentate e dei relativi bilanci redatti secondo la IV direttiva CEE in conformità alle scritture contabili aziendali asseverati da un revisore dei conti;
- **Non sono sottoposte** a procedura concorsuale e non trovarsi in stato di fallimento, di liquidazione anche volontaria, di amministrazione controllata, di concordato preventivo o in qualsiasi altra situazione equivalente secondo la normativa vigente.

ATTIVITÀ ECONOMICHE AMMESSE



Le **PMI**, ai fini dell'accesso alle agevolazioni, devono operare in via prevalente/primaria nel settore manifatturiero e/o in quello dei servizi diretti alle imprese manifatturiere, nonché, al fine di accrescerne la competitività e in via sperimentale per gli anni 2019-2020, nel settore turistico per le imprese impegnate nella digitalizzazione della fruizione dei beni culturali, anche in un'ottica di maggiore accessibilità e in favore di soggetti disabili.

Sulla base dei settori ammessi, nell'allegato n. 1 del provvedimento attuativo dell'intervento sono identificate le attività economiche ammissibili.

TIPOLOGIA DI INVESTIMENTO AMMISSIBILE



Possono essere finanziati progetti che puntano alla trasformazione tecnologica e digitale dei processi produttivi attraverso:

- **tecnologie abilitanti individuate dal Piano nazionale Impresa 4.0** (*advanced manufacturing solutions, additive manufacturing, realtà aumentata, simulation, integrazione orizzontale e verticale, industrial internet, cloud, cybersecurity, big data e analytics*);
- **tecnologie relative a soluzioni tecnologiche digitali di filiera, finalizzate:**
 - ✓ all'ottimizzazione della gestione della catena di distribuzione e della gestione delle relazioni con i diversi attori;
 - ✓ al software;
 - ✓ alle piattaforme e applicazioni digitali per la gestione e il coordinamento della logistica con elevate caratteristiche di integrazione delle attività di servizio;
 - ✓ ad altre tecnologie, quali sistemi di e-commerce, sistemi di pagamento mobile e via internet, fintech, sistemi elettronici per lo scambio di dati.

TIPOLOGIA DI INVESTIMENTO AMMISSIBILE



A tale scopo, i progetti devono prevedere la realizzazione di:

- **attività di innovazione** di processo o di innovazione dell'organizzazione

Oppure

- **investimenti**

I progetti devono, inoltre:

- **essere realizzati** nell'ambito di una unità produttiva dell'impresa proponente ubicata sul territorio nazionale;
- **prevedere** un importo di spesa non inferiore ad € 50.000 e non superiore ad € 500.000;
- **essere avviati** successivamente alla presentazione della domanda e avere una durata non superiore a 18 mesi dalla data del provvedimento di concessione delle agevolazioni, fermo restando la possibilità da parte del Ministero dello Sviluppo Economico di concedere, su richiesta motivata, una proroga non superiore a 6 mesi.

AGEVOLAZIONI



Le agevolazioni per i progetti di innovazione di processo o dell'organizzazione sono concesse alle condizioni ed entro le intensità massime di aiuto previste dall'articolo 29 del regolamento UE 651/2014.

Le agevolazioni per i progetti di investimento vengono concesse nei limiti e secondo i massimali stabiliti dal Regolamento (UE) 1407/2013 della Commissione del 18 dicembre 2013 «de minimis».

DIMENSIONE	AGEVOLAZIONE COMPLESSIVA	CONTRIBUTO IN CONTO IMPIANTI	FINANZIAMENTO AGEVOLATO
Micro/Piccole/Medie	50%	10%	40%

Il finanziamento agevolato deve essere restituito dal soggetto beneficiario senza interessi a decorrere dalla data di erogazione dell'ultima quota a saldo delle agevolazioni, secondo un piano di ammortamento a rate semestrali costanti posticipate scadenti il 31 maggio e il 30 novembre di ogni anno, in un periodo della durata massima di 7 anni.

PROCEDURA D'ACCESSO



Le domande possono essere presentate esclusivamente tramite procedura informatica **dalle ore 12.00 del 15 dicembre 2020**. La valutazione è affidata a Invitalia.

Per compilare e presentare la domanda è necessario:

- **registrarsi ai servizi online** di Invitalia, indicando un indirizzo di posta elettronica ordinario;
- una volta registrati, **accedere al sito riservato** per compilare la domanda online e scaricare la documentazione da allegare.

Per concludere la procedura di presentazione della domanda è necessario disporre di una firma digitale e di un indirizzo di posta elettronica certificata (PEC) del legale rappresentante della società.

PROCEDURA D'ACCESSO



DOCUMENTI A SUPPORTO DELLA DOMANDA DI ACCESSO

- ✓ Scheda progetto
- ✓ DSAN possesso requisiti accesso alle agevolazioni
- ✓ DSAN aiuti di Stato dichiarati incompatibili dalla CE
- ✓ DSAN attribuzione del rating legalità
- ✓ DSAN informazioni acquisizioni certificazione antimafia
- ✓ DSAN determinazione dimensione aziendale
- ✓ DSAN antireciclaggio
- ✓ DSAN valori di bilancio per determinazione punteggi
- ✓ Calcolo ESL
- ✓ Criteri di valutazione
- ✓ Oneri informativi
- ✓ Domanda impresa in forma singola
- ✓ Domanda impresa in forma aggregata



PROCEDURA D'ACCESSO

CRITERI PER L'ACCESSO ALLA FASE ISTRUTTORIA

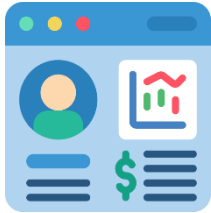

Le domande sono ammesse **in base all'ordine cronologico giornaliero** di presentazione.

Le domande inviate nello stesso giorno sono considerate come pervenute nello stesso momento.

Ciascun soggetto, sia in forma singola che congiunta, può presentare una sola domanda di accesso alle agevolazioni che può riguardare unicamente:

- un progetto di innovazione di processo (Capo II)

oppure

- un progetto di innovazione dell'organizzazione (Capo II)

ovvero

- un progetto di investimenti (Capo III)

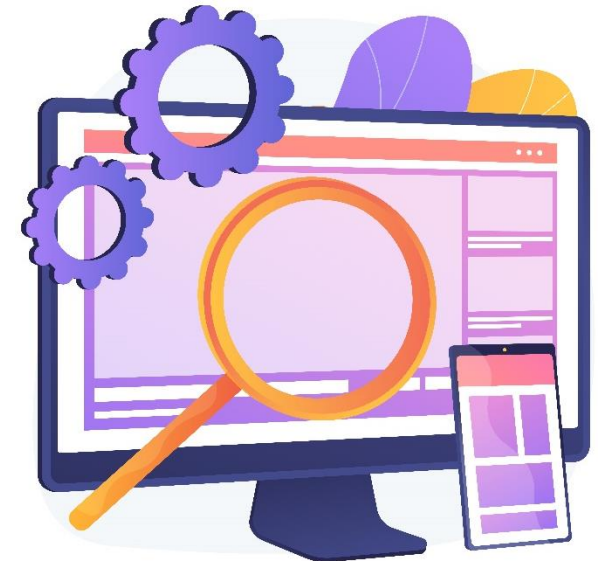

DETTAGLIO IMPORTI - DOMANDE PRESENTATE

**TOTALE
CONTRIBUTO**

€ 9.443.703

**TOTALE
FINANZIAMENTO
AGEVOLATO**

€ 37.774.813

REGIONE	TOT. CONTRIBUTO	TOT. FINANZIAMENTO AGEVOLATO	TOT. IMPONIBILE RICHIESTO	TOT. IMPORTO IVA
Abruzzo	69.694,16 €	278.776,64 €	696.941,61 €	139.702,80 €
Basilicata	97.308,00 €	389.232,00 €	973.080,00 €	86.037,60 €
Calabria	109.733,10 €	438.932,40 €	1.097.331,00 €	137.688,98 €
Campania	1.161.944,17 €	4.647.776,70 €	11.619.441,74 €	1.649.774,43 €
Emilia-Romagna	1.056.449,93 €	4.225.799,70 €	10.564.449,26 €	2.150.535,88 €
Friuli-Venezia Giulia	155.845,70 €	623.382,80 €	1.558.457,00 €	586.930,92 €
Lazio	1.057.171,35 €	4.228.685,40 €	10.571.713,51 €	1.780.688,07 €
TOTALE	9.443.703,22 €	37.774.812,88 €	94.437.032,19 €	18.542.978,99 €

DOMANDE PRESENTATE A SISTEMA

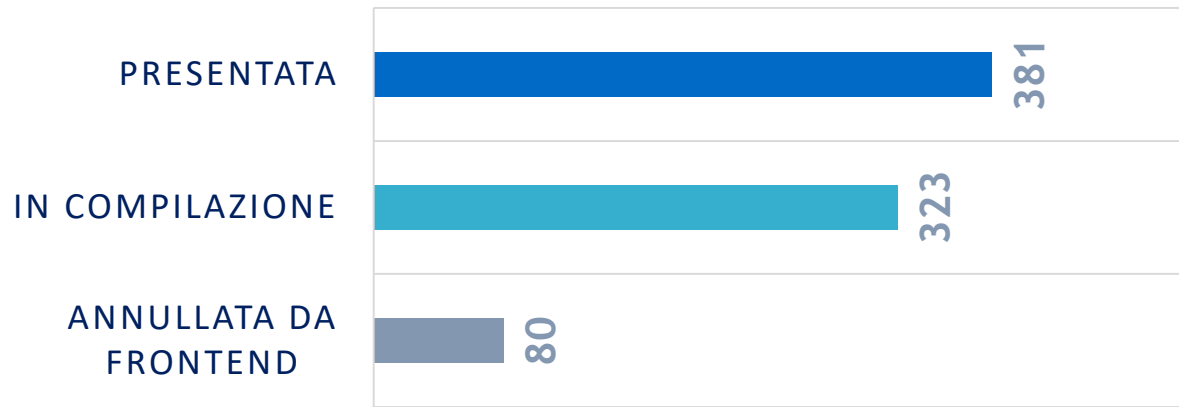

381 DOMANDE PRESENTATE

382 N. PROPONENTI



DOMANDE PRESENTATE PER TIPOLOGIA DI CAPO

N° DOMANDE

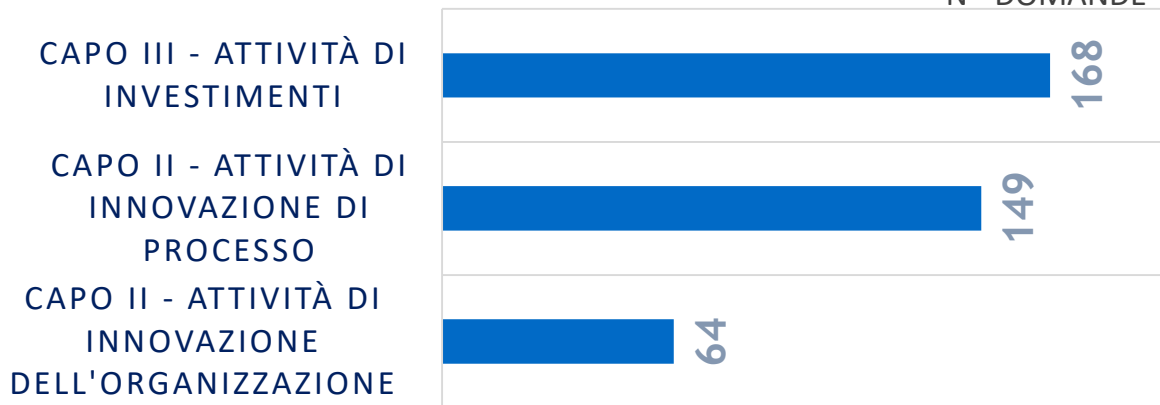

DOMANDE PRESENTATE PER TIPOLOGIA IMPRESA

N° DOMANDE

